

## La sirène Evila



Cette oeuvre en bronze réalisée par Marie-Josée Aerts, sculptrice originaire de Tournai en Belgique, a été inaugurée le samedi 16 juin 1990 par le Sénateur-maire de L'Isle-Adam Michel Poniatowski, en présence de Monsieur Henrik Soerensen, consul à l'ambassade royale du Danemark.

Elle a été placée sur un socle en pierre dans le bras du Cabouillet, en aval du pont, et à proximité de l'île de la Cohue.

Le nom Evila est la contraction de "Eve de L'Isle-Adam".

Comme le zouave du pont de l'Alma, cette sirène donne une indication sur l'importance des crues de l'Oise.

Lorsqu'elle disparaît complètement sous les eaux, la place du Pâtis, la Plage, l'île du Prieuré sont inondées, comme ce fut le cas pour les crues de 1993, 1995 et 2000.



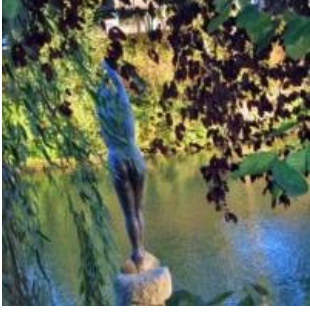

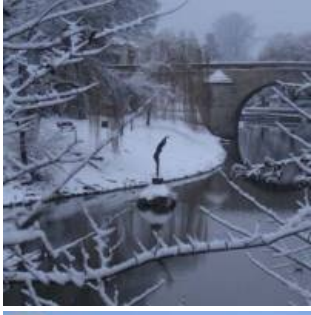



## **Coordonnées**

Statue « Evila »  
95290  
L'Isle-Adam